



# PROGETTO SPAZIO DEL RJUSO

**due anni di attenzione  
alla comunità e all'ambiente**



20 NOVEMBRE – JESI

*Mariangela Boiani*

progetto realizzato con il contributo di



# I sostenitori



Croce Rossa Italiana  
Comitato di Jesi



dal seme rinasce la vita



## I partner



JESICLEAN

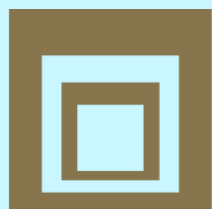

ALESSANDRO CURZI  
SOLUZIONI CONCRETE  
PER SPAZI IDEALI



CAPAROL



Con il contributo di



# Soggetti coinvolti e coorganizzatori eventi

Comitato di Quartiere San Giuseppe e SMIA

Circolo Culturale Islamico Al Huda

Liceo Artistico Mannucci e ITAS Galilei

I.C. Federico II

Parrocchia San Giuseppe e Scout Jesi4

Food Buster

Associazione Jesibassa

Circolo Acli San Giuseppe

In.Con.Tra Jesi (Cooss Marche)

Laboratorio Artistico Elisa Latini

Biblioteca degli Oggetti Bologna

Raffaele Di Placido divulgatore scientifico





# Obiettivi del progetto

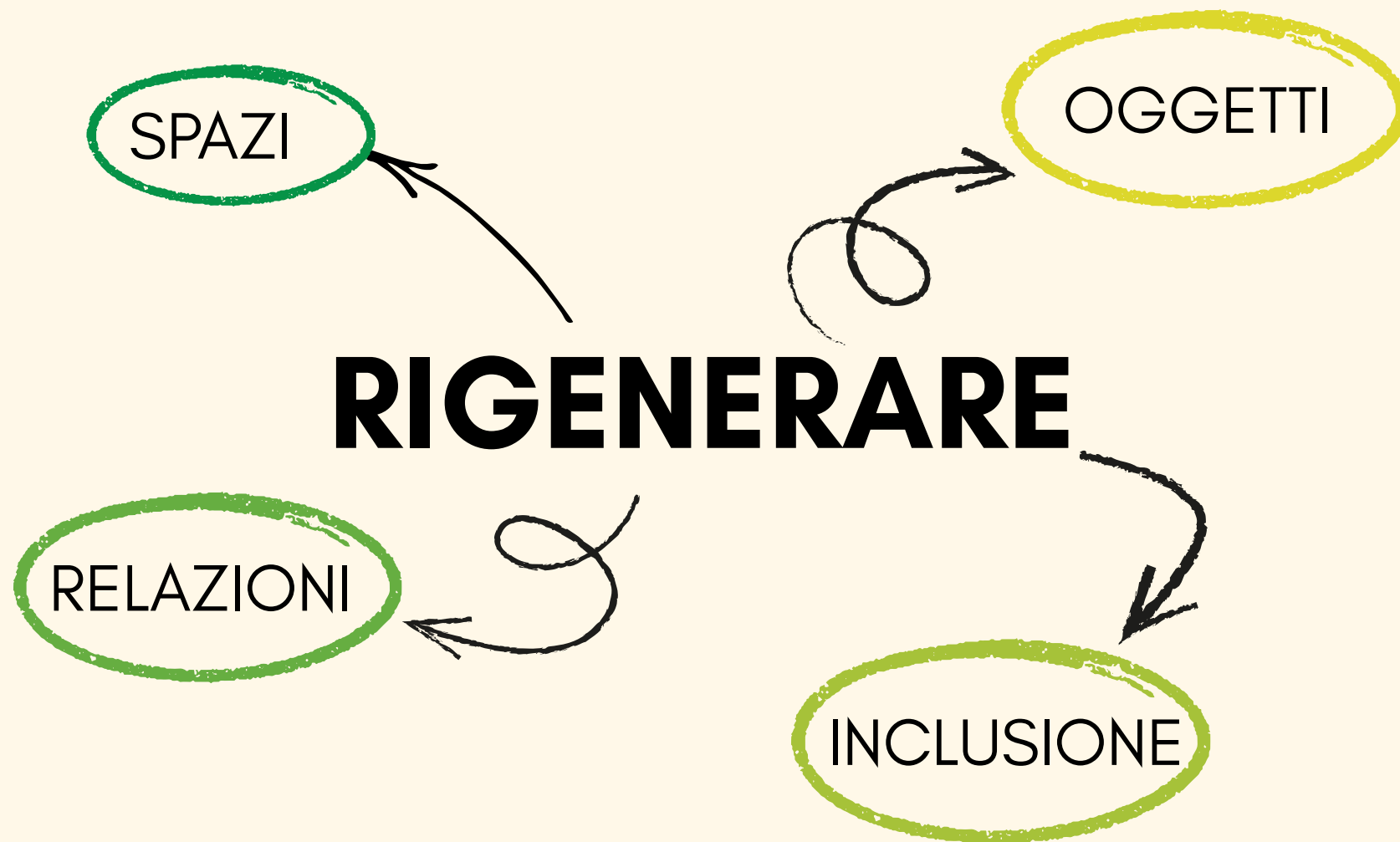



## SPAZI



**Ristrutturazione** di una porzione di immobile di proprietà pubblica, ad utilizzo magazzino per stoccaggio mobili usati. Sono stati eseguiti lavori edili per adattamento dello spazio, tinteggiatura esterna e realizzazione murali (volontari e giovani artisti).



Organizzazione di eventi di **pulizia** dei Giardini del Boario e degli Orti Pace: due edizioni di Puliamo il Mondo Legambiente e raccolta rifiuti a cura di Jesi Clean.



Stipulato un patto di collaborazione con il Comune per l'avvio di attività di **piccole manutenzioni**, ad esempio cura del verde e riparazione elementi di arredo. Coinvolti formalmente 11 cittadini.



## OGGETTI



Recupero e consegna di **mobilio ed elettrodomestici usati**.



Recupero di **abiti usati** e laboratori di sartoria creativa con gli studenti dell'IC Federico II.



Contributo all'organizzazione dell'evento **Vallesina Riusa** (fiera dell'usato e del baratto).



Campagna di crowdfunding per acquisto **mezzo di trasporto usato**.



- ✓ Percorsi di **animazione di comunità**.
- ✓ **Progetti con le scuole**: realizzazione del logo affidata al Liceo Artistico e organizzazione di laboratori e *swap party* con l'I.C. Federico II, assemblea di Istituto ITAS Galilei.
- ✓ **Organizzazione di eventi**: evento di inaugurazione progetto e magazzino, festa e tombolata di Natale, Sfilata di moda Rifashion, evento e festa conclusiva.
- ✓ Collaborazione con JesiBassa per **Cineboario**.
- ✓ Collaborazione con CoosMarche per progetto **Bibliocabine**.
- ✓ Attivazione di 4 **Tirocini ad Inclusionione Sociale**.

**40 famiglie aiutate**



**8 volontari stabili  
coinvolti in attività  
magazzino**

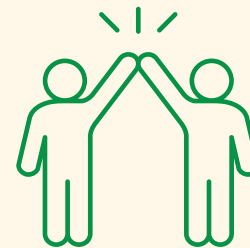

**93 persone hanno  
donato mobili ed  
elettrodomestici**

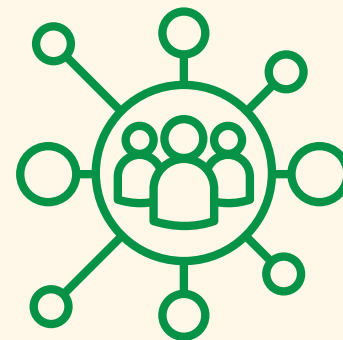
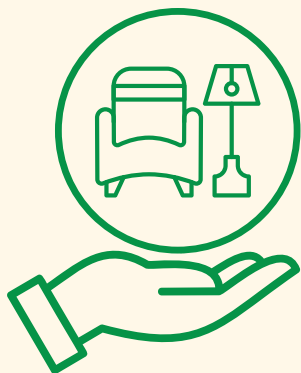

**13 eventi realizzati**



**15 incontri di  
comunità**



**4 TIS attivati**

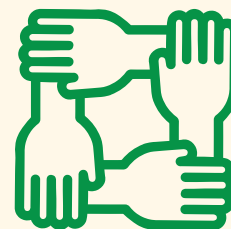

**1 patto di  
collaborazione con  
il Comune di Jesi  
per piccole  
manutenzioni**



**...e per il futuro?**



Progetto Custodi del Bello

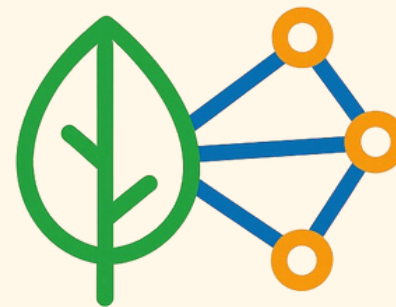

**EcoConnessioni**

rete per l'educazione ambientale  
e la sostenibilità attiva

*Grazie per la vostra attenzione*